

楽しく学ぼうよ! 防災



かえっこ
しよう!

つかわなくなった
おもちゃをもって
あつまれ!



イザ!
カエルキャラバン!
スタンプラリーも
やっているよ!

参加無料
どなたでも
自由に参加
できます

イザ! カエルキャラバン!

MESSAGE FROM 1995 AT KOBE

日時: 10月2日(土)3日(日) 10:00~16:00

会場: がすてなーに ガスの科学館 | 主催: 東京ガス株式会社

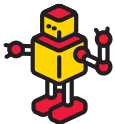

イザ!
カエルキャラバン!
とは?

1
あそびなくなった
おもちゃやアクセサリを
もってこよう!



TOY!

2
かえっこバンクにもっていくと
カエルポイントにかえて
もらえるんだって!



POINT!

3
そのポイントで
会場のおもちゃと
かえっこできるんだって!



CHANGE!

4
いろいろな防災プログラムを
たいけんしたり、おてつだいしても
カエルポイントがもらえるんだって!





GET!

5
カエルポイントをためて、
かえっこオークションにさんか
することができるんだって!



AUCTION!

おもちゃポイントきじゅん

なかなかのもの 
まままあのもの 
そこそこのもの 

[BO-SAI 2010 in 豊洲
~EXPO version~
ららぽーと豊洲でも
イベント開催中!



「東京マグニチュード8.0」 の上映

©東京マグニチュード8.0製作委員会



- 11:30~12:30
- 14:30~15:30

首都・東京を舞台に、大地震の恐怖を圧倒的なスケールと迫力あふれる映像で描く感動のアニメです。親子で鑑賞できます。



参加無料!
両日開催!

エコ?! オシャレ?! 防災グッズの体験・販売

協力:株式会社グランデックス

- 10:00~12:00
- 14:00~15:30

災害時に役立つ防災グッズを、実際に体験するプログラムを実施します。また、防災グッズの販売も行います。あなたが求めているエコでオシャレな防災グッズが見つかるかもしれません。



タイムテーブル 10/2 10/3



10:00 10:30 11:00 11:30 12:00 12:30 13:00 13:30 14:00 14:30 15:00 15:30 16:00

イザ!カエルキャラバン!

10:00~12:00 13:00~16:00

*おもちゃの交換は

10:00~12:00 14:00~16:00になります。
15:30からオークション開催



救助犬の実演

13:30~14:00 (雨天中止)

協力:NPO法人救助犬訓練士協会

*救助犬ふれあいコーナーは、
救助犬実演後~15:30まで行います。



震災のお話のアニメ上映『東京マグニチュード8.0』 ●協力:東京マグニチュード8.0製作委員会

①11:30~12:30

②14:30~15:30

防災グッズの体験・販売 ●協力:株式会社グランデックス

10:00~12:00

14:00~15:30

起震車の体験・展示 ●協力:江東区役所 ※2日のみ

11:00~12:00

消防車の展示 ●協力:深川消防署

10:00~12:00

14:00~15:30

サイエンスキッチン『お米のひみつ 防災バージョン』(各回定員24名/小学1年生~中学生/開始30分前に整理券を配布) ●協力:ホリカフーズ株式会社

10:30~11:30

14:00~15:00

実用ロープワーク教室 (約30分/各回定員15名) ●講師:中澤一義氏(元外航船機関長) ●協力:船の科学館

①10:30

②11:30

③14:00

④15:00

※都合により一部内容を変更する場合がございます。あらかじめご了承ください。

シャトルバスの運行

協力:WILLER TRAVEL

10/2・10/3のイベント当日、

「ガスの科学館」と

東京臨海広域防災公園内にある

防災体験学習施設「そなエリア東京」

を結ぶシャトルバスを運行します。

※運行時間については、本数に限りがございますので、当日会場にて、ご確認ください。

「そなエリア東京」(江東区有明)とは、体験と学習を通じて、「災害をイメージする力」と「対応力」を身につけ、地震発生後の72時間を生き抜く知恵を学ぶ、体験型学習施設です。 協力:東京臨海広域防災公園

アクセス マップ



がすてな

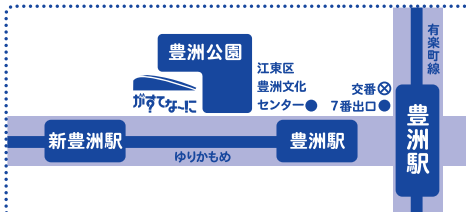

がすてなーに ガスの科学館

〒135-0061東京都江東区豊洲6-1-1

東京メトロ有楽町線 豊洲駅7番出口より徒歩6分

ゆりかもめ 豊洲駅北口より徒歩6分

入場料:無料

開館時間:9:30~17:00(最終入館16:30まで)

団体バス駐車場・障害者用優先駐車場有

※一般のお客さまは公共交通機関のご利用をお願いいたします。

主催:東京ガス株式会社

共催:「BO-SAI 2010 in 豊洲」実行委員会

後援:東京都、江東区、江東区教育委員会、「だいいょうぶ」

キャンペーン実行委員会 / 企画:NPO法人プラス・アーツ

お問い合わせ:東京ガス株式会社 担当:小島

TEL:03-5400-7680 FAX:03-3437-9130

E-mail: scenter@tokyo-gas.co.jp